



ФЕДЕРАЛЬНАЯ СЛУЖБА
ГОСУДАРСТВЕННОЙ СТАТИСТИКИ

Основные социально- экономические показатели Тамбовской области



за январь-октябрь 2022 года



ФЕДЕРАЛЬНАЯ СЛУЖБА
ГОСУДАРСТВЕННОЙ СТАТИСТИКИ

Основные социально- экономические показатели Тамбовской области

за январь-октябрь 2022 года

- 01 ОСНОВНЫЕ СОЦИАЛЬНО-ЭКОНОМИЧЕСКИЕ ПОКАЗАТЕЛИ
- 02 ПРОМЫШЛЕННОЕ ПРОИЗВОДСТВО
- 03 СЕЛЬСКОЕ ХОЗЯЙСТВО
- 04 СТРОИТЕЛЬСТВО
- 05 РЫНКИ ТОВАРОВ И УСЛУГ
- 06 ГРУЗОБОРОТ И ОБЪЕМ ПЕРЕВОЗОК ГРУЗОВ АВТОМОБИЛЬНОГО ТРАНСПОРТА
- 07 ПАССАЖИРОБОРОТ И ПЕРЕВОЗКИ ПАССАЖИРОВ
- 08 ЦЕНЫ
- 09 СОЦИАЛЬНАЯ СФЕРА
- 10 ДЕМОГРАФИЯ



ОСНОВНЫЕ СОЦИАЛЬНО-ЭКОНОМИЧЕСКИЕ ПОКАЗАТЕЛИ

ЯНВАРЬ-ОКТАБРЬ 2022 Г. (В ПРОЦЕНТАХ К СООТВЕТСТВУЮЩЕМУ ПЕРИОДУ ПРОШЛОГО ГОДА)



Индекс
промышленного
производства

▲ 103,2%



Ввод в действие
жилых домов

350,7 тыс. кв. м
общей площади

▼ 94,0%

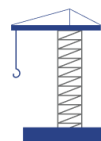

Объем работ, выполненных
по виду деятельности
«Строительство»

28 608,7 млн руб.

▲ 100,1%



Объем продукции
сельского хозяйства

172,7 млрд руб.

▼ 93,0%



Оборот розничной
торговли

201 535,2 млн руб.

▼ 96,5%



Объем платных
услуг населению

45 152,6 млн руб.

▲ 100,6%



Индекс
потребительских
цен

▲ 115,3%



Индекс цен
производителей
промышленных
товаров

▲ 112,3%



Численность официально
зарегистрированных
безработных
(на 1 ноября 2022 г.)

2,2 тыс. чел.

▼ 75,2%



Среднесписочная
численность работников
организаций
(январь-сентябрь)

246,4 тыс. чел.

▼ 98,4%



Среднемесячная
начисленная заработная
плата одного работника
(январь-сентябрь)

36 454,7 руб.

▲ 112,1%



Реальная начисленная
заработная плата одного
работника
(январь-сентябрь)

▼ 97,1%



ПРОМЫШЛЕННОЕ ПРОИЗВОДСТВО

ЯНВАРЬ-ОКТЯБРЬ 2022 г.

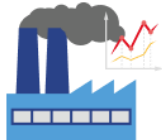

Индекс промышленного производства

в % к январю-октябрю 2021 г.

▲ **103,4%**



Добыча полезных ископаемых

▲ **103,8%**



Обрабатывающие производства

▼ **95,2%**

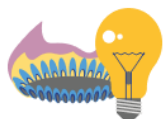

Обеспечение электрической энергией, газом и паром; кондиционирование воздуха

▲ **100,7%**



Водоснабжение; водоотведение, организация сбора и утилизации отходов, деятельность по ликвидации загрязнений



Объем отгруженных товаров собственного производства, выполненных работ и услуг собственными силами

в % к январю-октябрю 2021 г.

▲ **114,0%**

▲ **115,5%**

▲ **103,2%**

▲ **108,5%**



СЕЛЬСКОЕ ХОЗЯЙСТВО

Объем продукции сельского хозяйства всех категорий сельхозпроизводителей в январе-октябре 2022 г. (в фактических ценах)

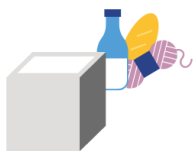

172,7 млрд руб.

в % к январю-октябрю 2021 г.

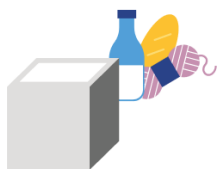

93,0%

Динамика поголовья скота в хозяйствах всех категорий на начало месяца, в % к соответствующей дате предыдущего года

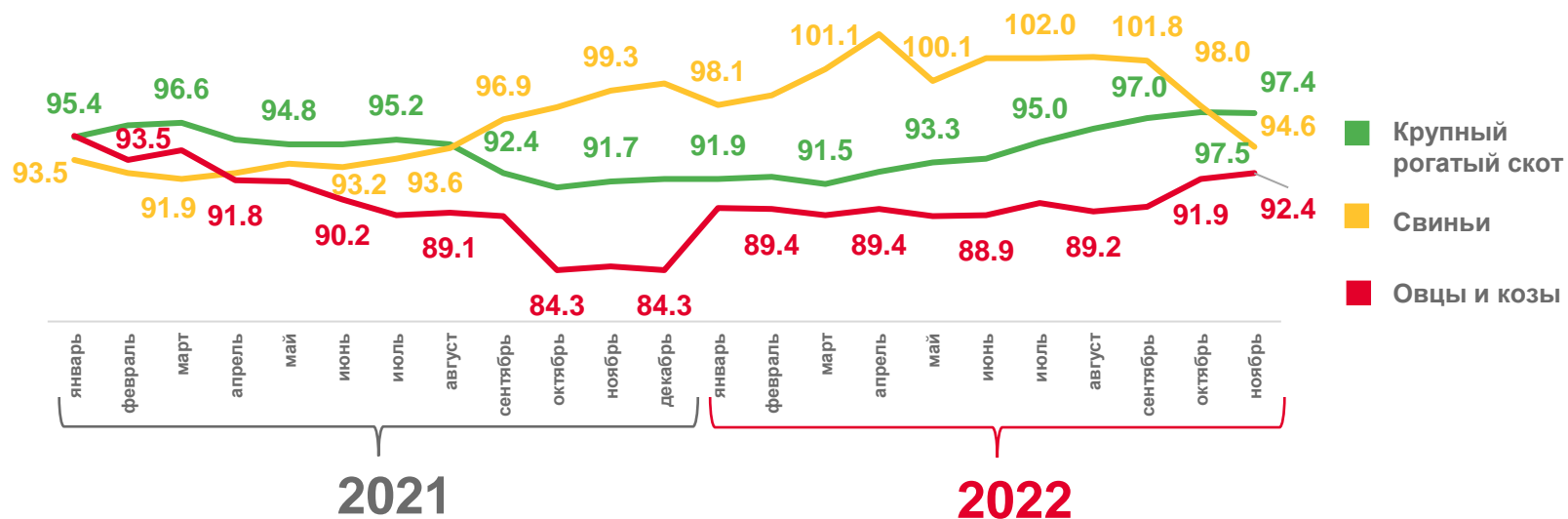

Производство основных продуктов животноводства в хозяйствах всех категорий в январе-октябре 2022 г.

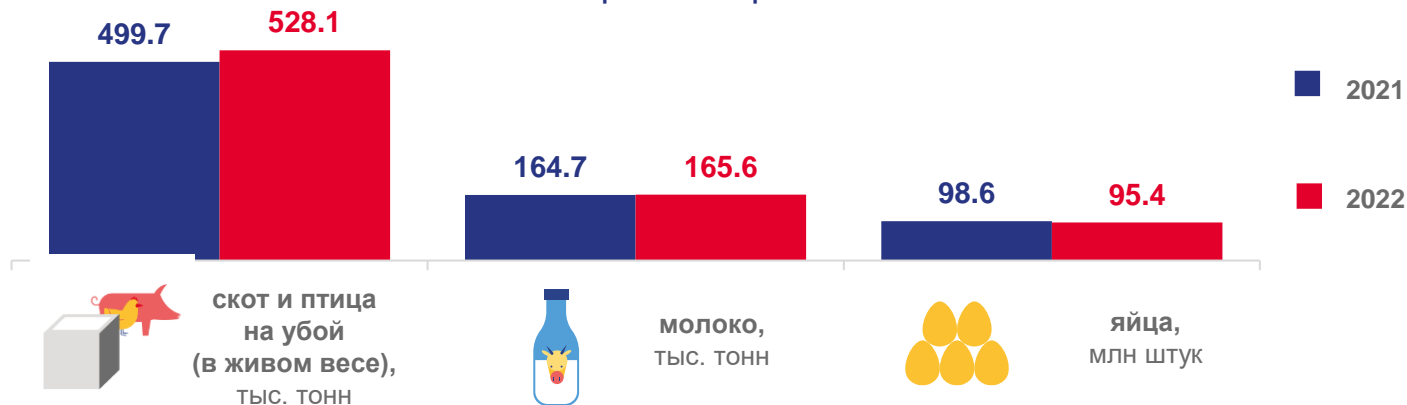

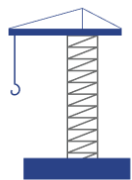

СТРОИТЕЛЬСТВО

ЯНВАРЬ-ОКТЯБРЬ 2022 г.

Объем работ, выполненных по виду экономической деятельности «Строительство»

28 608,7 млн руб.



в % к январю-октябрю 2021 г.

100,1%

Строительство жилых домов



350,7

тыс. кв. метров

94,0%

в % к январю-сентябрю 2021 г.

Динамика ввода в действия жилых домов
в процентах к соответствующему периоду предыдущего года

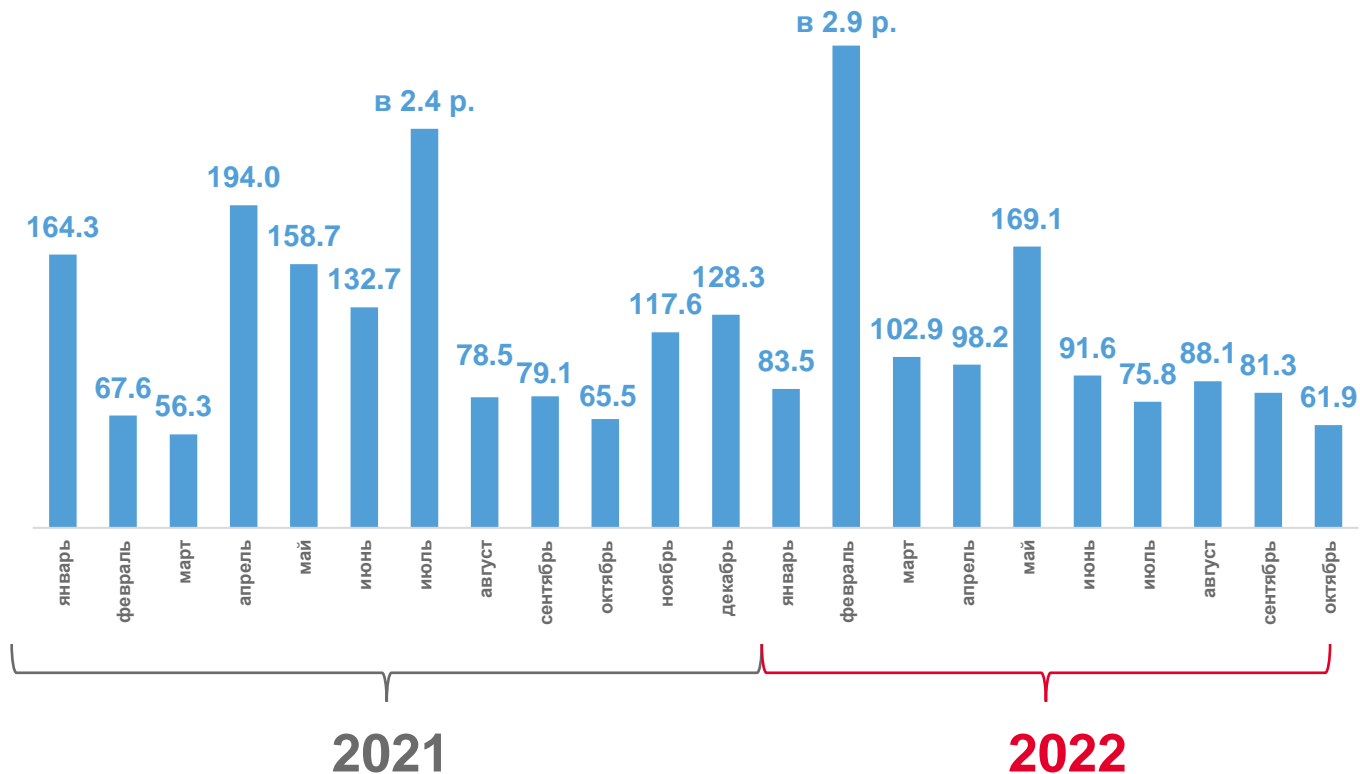



РЫНКИ ТОВАРОВ И УСЛУГ

ЯНВАРЬ-ОКТЯБРЬ 2022 г.

Оборот розничной торговли



201,5 млрд руб.

96,5%

в % к соответствующему периоду предыдущего года

Оборот общественного питания



6,5 млрд руб.

102,3%

в % к соответствующему периоду предыдущего года

Структура формирования оборота розничной торговли, в % к итогу

январь-октябрь 2022 г.

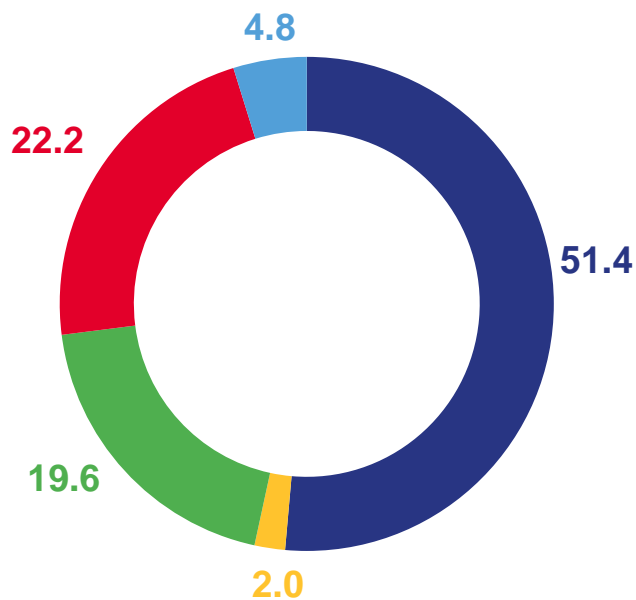

январь-октябрь 2021 г.

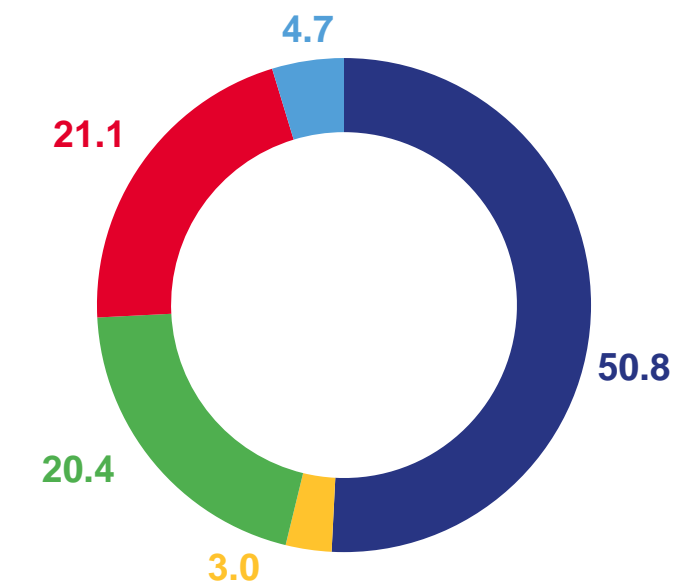

Предприятия, не относящиеся к субъектам малого и среднего предпринимательства



Субъекты среднего предпринимательства



Малые предприятия (включая микропредприятия)



Индивидуальные предприниматели, реализующие товары вне рынка



Продажа товаров на розничных рынках и ярмарках



РЫНКИ ТОВАРОВ И УСЛУГ

ЯНВАРЬ-ОКТЯБРЬ 2022 г.

Объем платных услуг населению



45,2 млрд руб.

100,6%

в % к соответствующему периоду предыдущего года

Оборот оптовой торговли



308,4 млрд руб.

88,7%

в % к соответствующему периоду предыдущего года

Динамика оборота оптовой торговли, млрд рублей

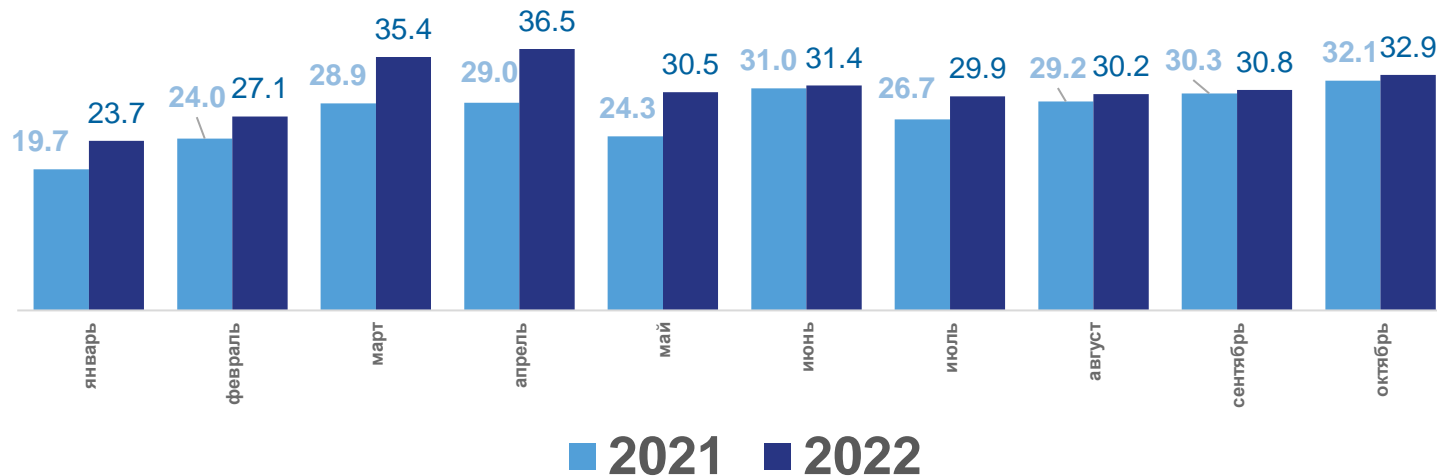

Объем платных услуг населению по видам, в % к итогу





ГРУЗОБОРОТ И ОБЪЕМ ПЕРЕВОЗОК ГРУЗОВ АВТОМОБИЛЬНОГО ТРАНСПОРТА¹⁾

ЯНВАРЬ-ОКТЯБРЬ 2022 г.

Грузооборот

638,8

МЛН Т-КМ

98,6%

к январю-октябрю 2021 г.

Перевезено грузов

9 050,3

ТЫС. ТОНН

80,8%

к январю-октябрю 2021 г.

Динамика грузооборота автомобильного транспорта

МЛН ТОННО-КМ

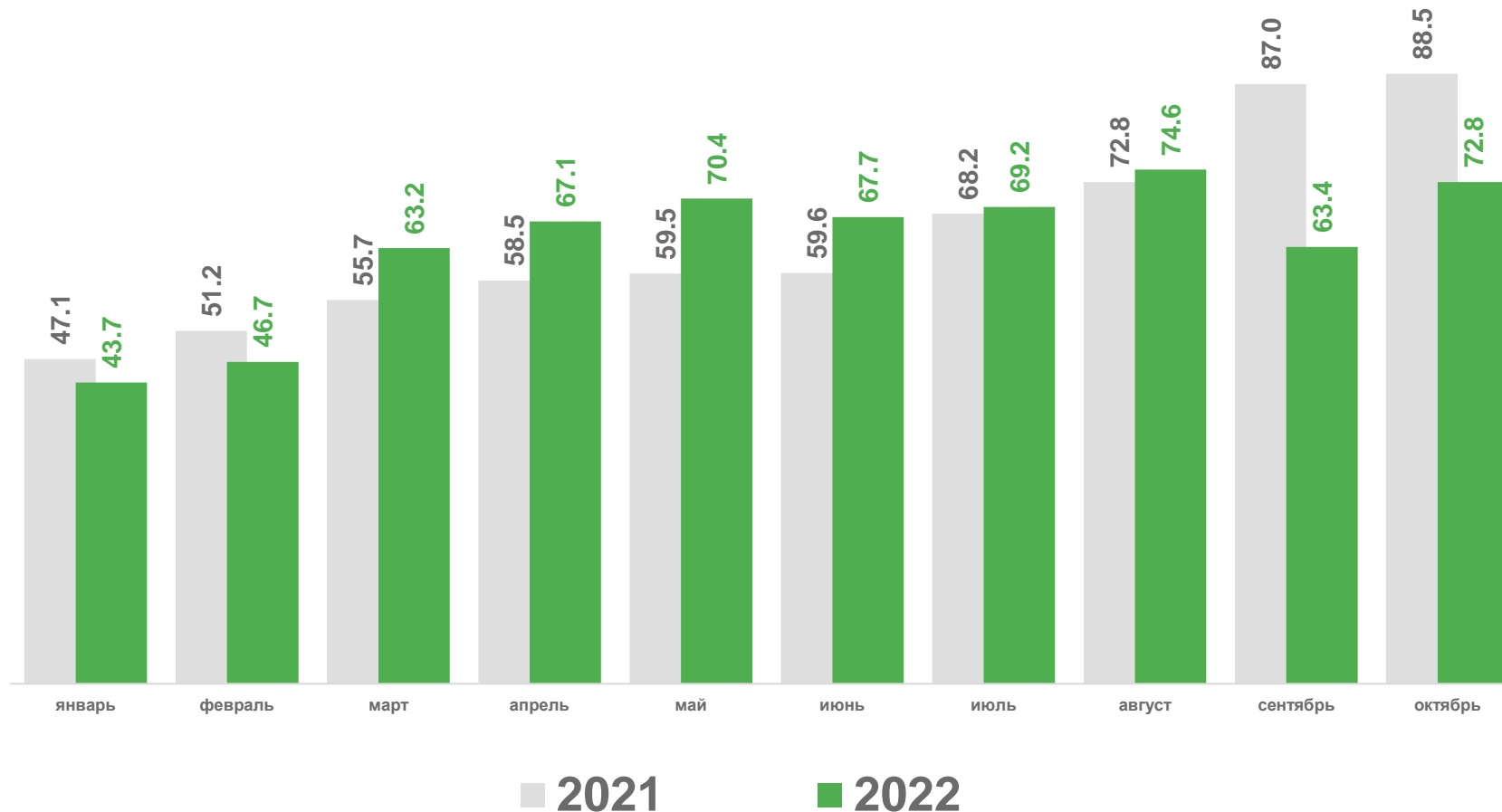

¹⁾ Предприятий всех видов экономической деятельности, без субъектов малого предпринимательства.



ПАССАЖИРООБОРОТ И ПЕРЕВОЗКИ ПАССАЖИРОВ

ЯНВАРЬ-ОКТЯБРЬ 2022 г.

Пассажирооборот

639,3

млн пасс-км

98,6%

к январю-октябрю 2021 г.

Перевезено пассажиров

45,9

млн человек

98,6%

к январю-октябрю 2021 г.

Динамика пассажирооборота транспорта общего пользования

млн пасс-км

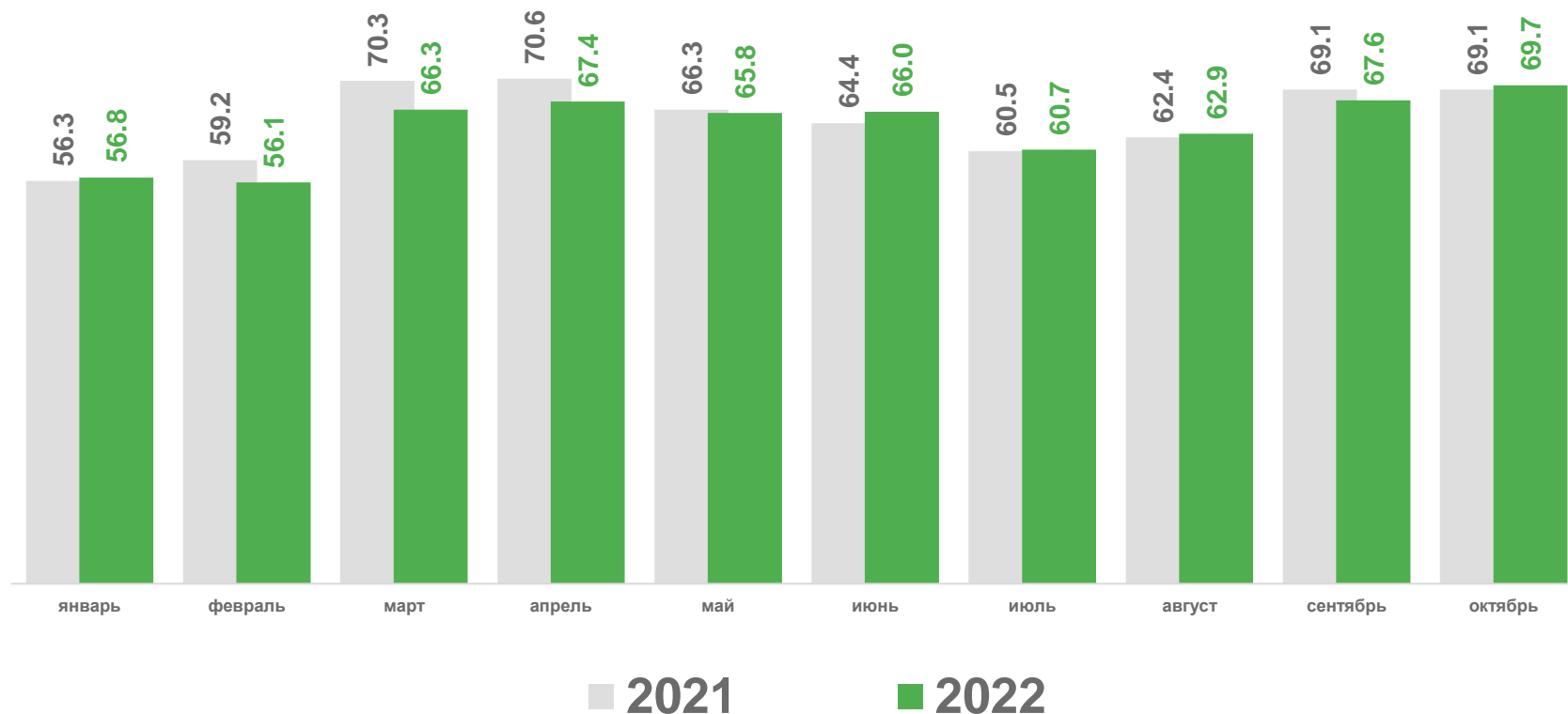



ЦЕНЫ

Индекс потребительских цен

в октябре 2022 г. в % к сентябрю 2022 г.



100,1%

продовольственные товары



100,1%

непродовольственные товары



99,9%

услуги



100,3%

Индекс потребительских цен

в январе-октябре 2022 г. в % к январю-октябрю 2021 г.

115,3%

Индексы потребительских цен,
в % к предыдущему месяцу

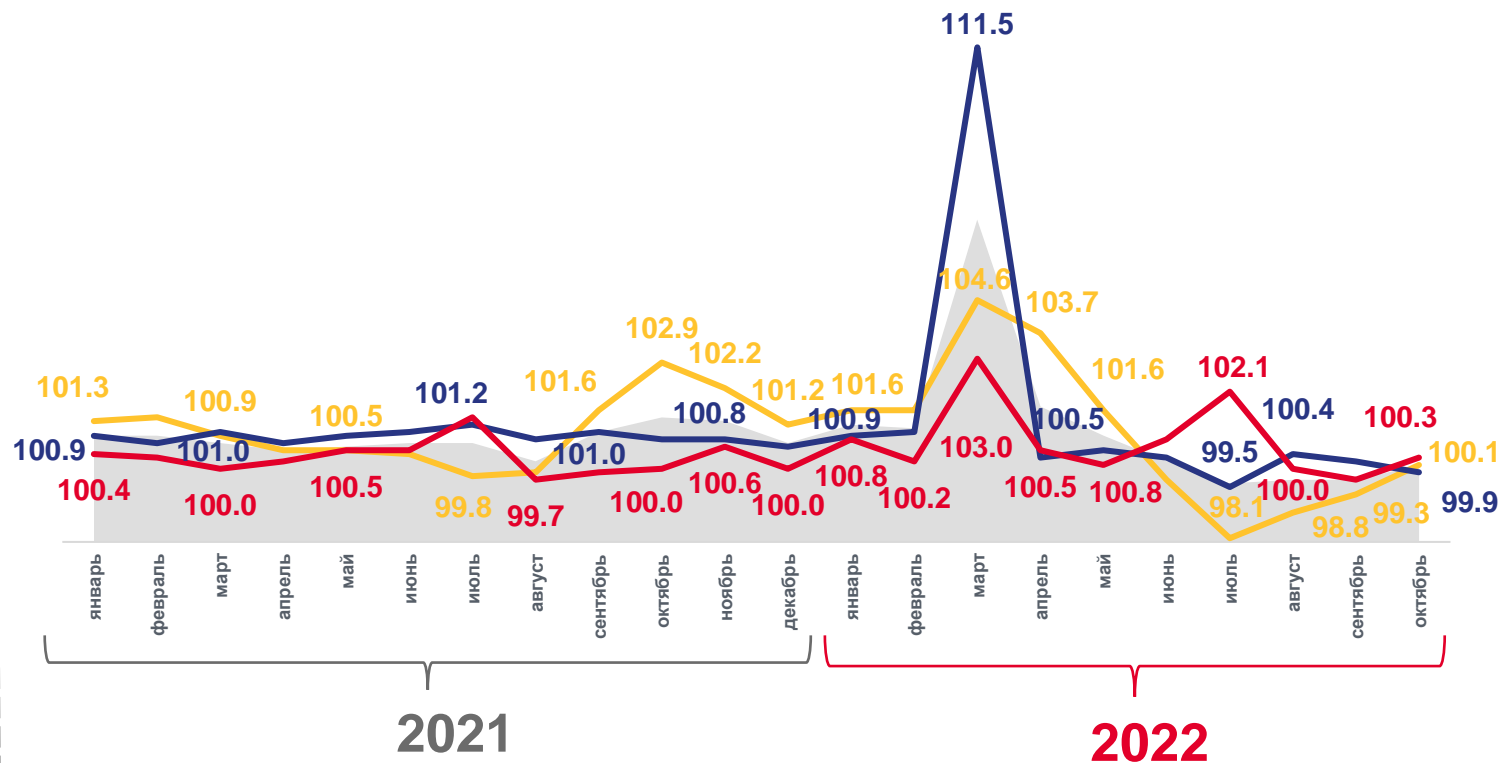

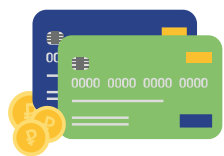

СОЦИАЛЬНАЯ СФЕРА

Среднемесячная начисленная заработная плата одного работника ¹⁾

в сентябре 2022 г.

37 978,8 руб.

в % к сентябрю 2021 г.

112,1%

в январе-сентябре 2022 г.

36 454,7 руб.

в % к январю-сентябрю 2022 г.

112,1%



Динамика реальной заработной платы работников ¹⁾



¹⁾ Включая субъекты малого предпринимательства.

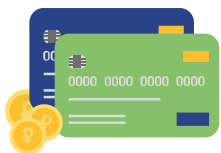

СОЦИАЛЬНАЯ СФЕРА

Численность рабочей силы в возрасте 15 лет и старше (по итогам выборочного обследования)

в среднем за III квартал 2022 г.

505,7 тыс. человек

в % к III кварталу 2021 г.

100,2%

Численность официально зарегистрированных безработных

на 1 ноября 2022 г.

2,2 тыс. человек

в % к 1 ноября 2021 г.

75,2%

Движение численности безработных, зарегистрированных в государственных учреждениях службы занятости населения, человек

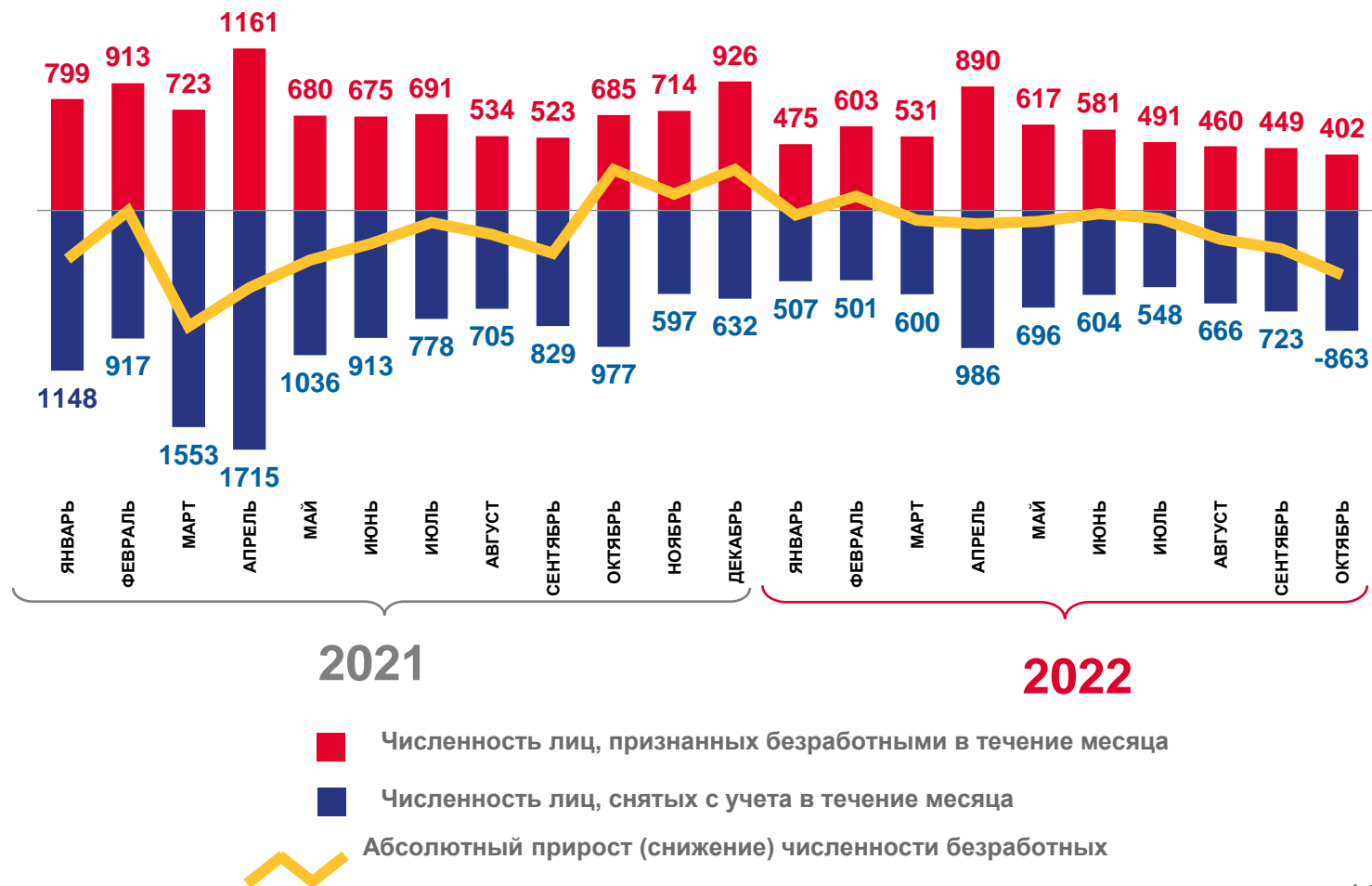

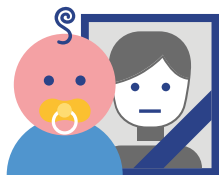

ДЕМОГРАФИЯ

ЯНВАРЬ-СЕНТЯБРЬ 2022 г.



5 073

человек

Число родившихся



12 542

человек

Число умерших



4 254

Зарегистрировано браков



2 867

Зарегистрировано разводов

Естественное движение населения,
человек

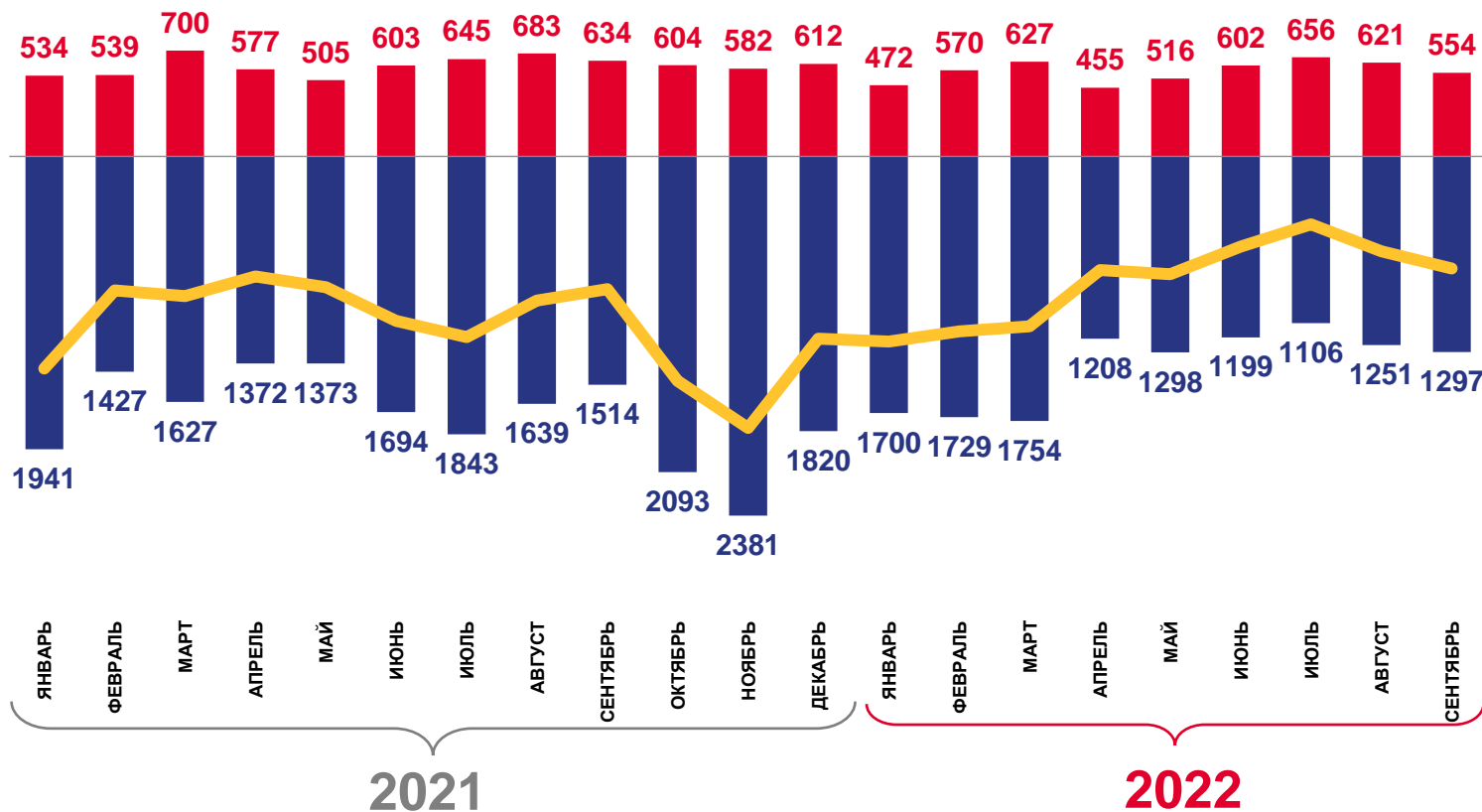

■ Число родившихся

■ Число умерших

— Естественный прирост